Organi Fondazione Its Academy Energia Sardegna

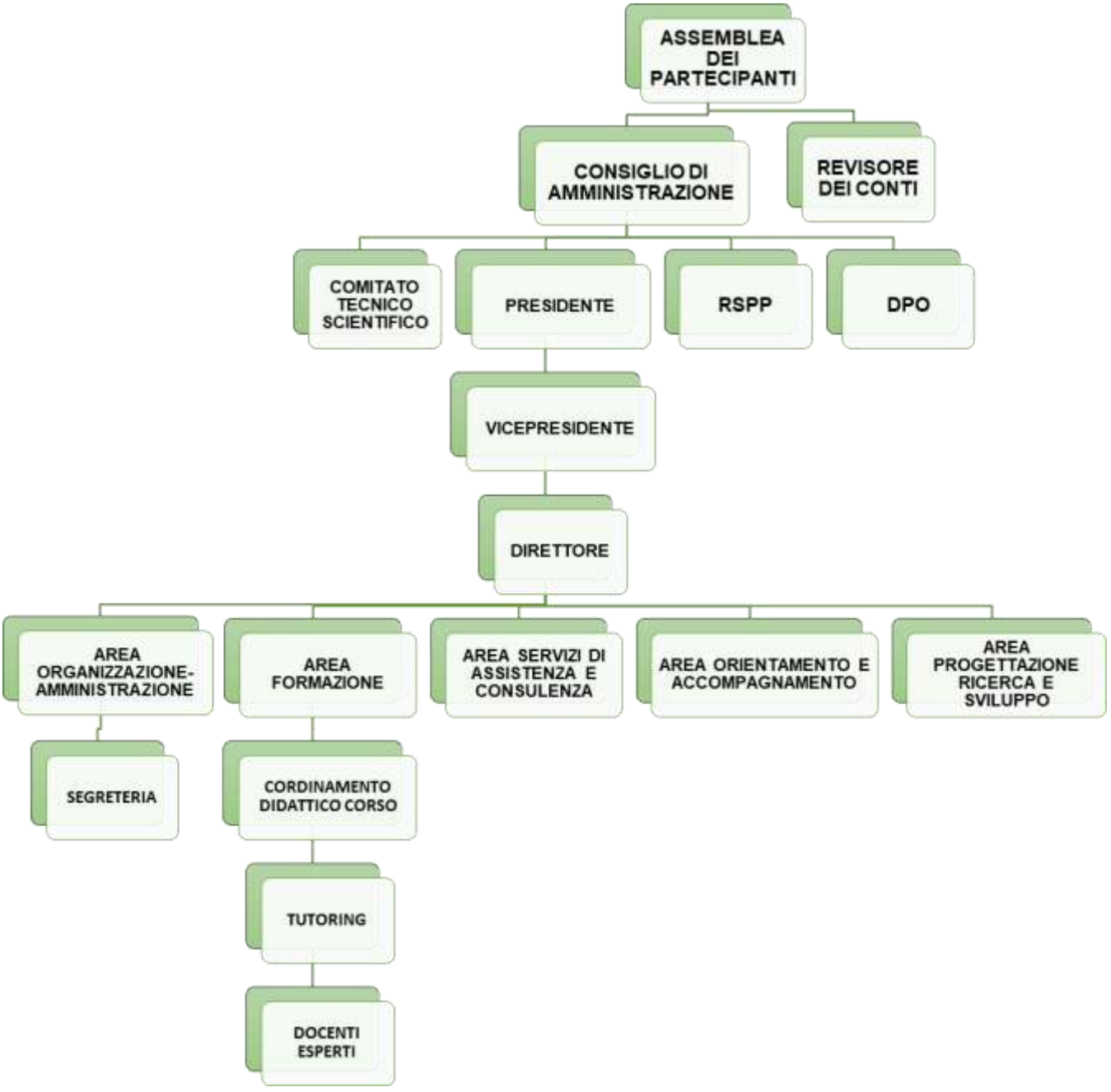

Fondazione Istituto Tecnologico Superiore Academy Energia Sardegna
Via Milano snc – 08015 Macomer (NU)
Codice fiscale 93040180916 - Tel/fax +39.0785.60.36.01
e-mail: segreteria@fondazioneitsmacomer.it
fondazioneitsmacomer@digitalpec.com

Assemblea dei Partecipanti:

Soci Fondatori:

- Comune di Macomer
- Ial Sardegna Srl Impresa Sociale Confindustria Sardegna Centrale
- Confindustria Sardegna Centrale
- I.I.S. "S. Satta" Macomer
- I.I.S. Bacaredda
- Monolit Web
- Opportuneuropa
- Progecon Società Coop. A.R.L.
- Essei Servizi Società di ingegneria
- Sunservice Energy Solutions s.r.l.
- Antica fornace Villa di Chiesa Srl
- I.I.S. "G. A. Pischedda" Bosa
- Confcooperative Nuoro e Ogliastra
- Acciona Agua
- Punto Informatica
- ISFORCOOP - SOCIETA' COOPERATIVA IMPRESA SOCIALE
- ASSOCIAZIONE ELETTRICA SARDA - COMUNITA' ENERGETICA RINNOVABILE
- Sicurezza Servizi Impesa srl
- STUDIO DAC S.R.L.
- Cipnes – Gallura
- CNA Federazione Regionale della Sardegna
- BUZZI UNICEM srl

Soci Partecipanti:

- Enel Italia S.p.A.
- FKI srl
- Università degli Studi di Sassari
- Ial Lombardia S.r.l. Schneider Electric
- Unione dei Comuni del Marghine
- Consorzio Provinciale di Nuoro: Ichnos Tech s.n.c.
- Ottana Energia
- EssegiDomo
- Liceo Galileo Galilei Macomer
- I.I.S. De Castro Istituto Scano Cagliari
- I.T.I. Angioy Sassari
- Istituto Othoca Oristano Istituto Roth Alghero
- I.T.I. Marconi Cagliari
- Istituto Loi Carbonia
- I.I.S. Volta Nuoro
- Soleanima Società Cooperativa Sociale
- DEL PIANO MOTORS S.R.L. UNIPERSONALE
- Nivea spa Lavanderia Industriale

Consiglio di Amministrazione:

- Sergio Masia
- Roberto Saba
- Riccardo Uda
- Giovanni Bitti
- Massimo De Pau
- Antonello Monsù Scolaro
- Paolo Boi

Revisore dei Conti: Maria Giovanna Angius

Presidente: Sergio Masia

Direttore: Luciano Ledda

Vicepresidente: Roberto Saba

RUP: Luciano Ledda

Comitato Tecnico Scientifico:

- Antonello Monsù Scolaro (Coordinatore)
- Massimo De Pau
- Massimo Cappai
- Roberto Saba
- Giovanni Bitti

RSPP: Claudio Serra

DPO: Maria Laura Farci

Medico Competente: Giulia Gigli

Area Organizzazione - Amministrazione: Marco Leone

Area Formazione - Orientamento – Accompagnamento e Coordinamento: Antonella Martini

Area servizi Assistenza - Consulenza – Progettazione Ricerca e Sviluppo: Luciano Ledda